



Comune di Padova

La statistica per la città

*Padova
matrimoni nel 2004*

Sistema Statistico Nazionale

Aprile 2005

Tendenze

Nel 2004 sono stati celebrati 937 matrimoni nel comune di Padova confermando l'andamento decrescente degli ultimi anni. Rispetto al 1997 sono stati celebrati 114 matrimoni in meno, quasi l'11%. La diminuzione non è costante nel tempo, infatti negli anni 1998 e 2002 si è registrato un aumento rispetto all'anno precedente.

I matrimoni celebrati nel 2004 con rito religioso sono 502 (54%), quelli con rito civile 435 (46%). Rispetto al recente passato questi ultimi sono decisamente aumentati: dal 1997 al 2004 sono

Matrimoni per rito di celebrazione dal 1997 al 2004

| Anno | Rito religioso | | Rito civile | | Totale | |
|------|----------------|-------------|-------------|-------------|--------|-------------|
| | Numero | Percentuale | Numero | Percentuale | Numero | Percentuale |
| 1997 | 770 | 73,26% | 281 | 26,74% | 1.051 | 100,00% |
| 1998 | 804 | 70,22% | 341 | 29,78% | 1.145 | 100,00% |
| 1999 | 683 | 65,05% | 367 | 34,95% | 1.050 | 100,00% |
| 2000 | 551 | 53,08% | 487 | 46,92% | 1.038 | 100,00% |
| 2001 | 572 | 57,84% | 417 | 42,16% | 989 | 100,00% |
| 2002 | 643 | 62,73% | 382 | 37,27% | 1.025 | 100,00% |
| 2003 | 541 | 56,35% | 419 | 43,65% | 960 | 100,00% |
| 2004 | 502 | 53,58% | 435 | 46,42% | 937 | 100,00% |

Matrimoni per rito di celebrazione dal 1997 al 2004

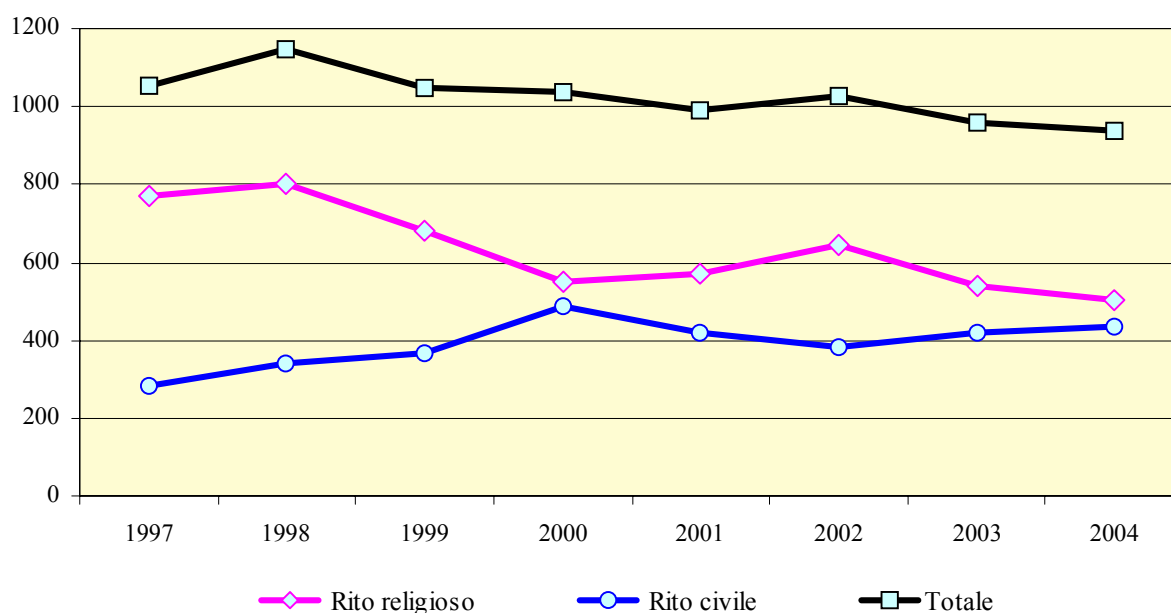

Tendenze

cresciuti di 154 unità (+55%), mentre quelli religiosi hanno subito un calo di 268 unità (-35%). Anche in questo caso l'andamento non è stato costante e vi è stata una inversione di tendenza nel biennio 2001-2002 per entrambi i tipi di rito.

Il 47% dei matrimoni è celebrato nei mesi di maggio giugno e settembre, di cui 60% con rito religioso, e il 32% con rito civile.

Matrimoni per mese e rito di celebrazione nel 2004

| | Religioso | Civile | Totale |
|------------------|------------|------------|------------|
| Gennaio | 6 | 24 | 30 |
| Febbraio | 19 | 30 | 49 |
| Marzo | 10 | 32 | 42 |
| Aprile | 30 | 34 | 64 |
| Maggio | 92 | 48 | 140 |
| Giugno | 89 | 44 | 133 |
| Luglio | 35 | 51 | 86 |
| Agosto | 26 | 26 | 52 |
| Settembre | 116 | 48 | 164 |
| Ottobre | 42 | 42 | 84 |
| Novembre | 9 | 21 | 30 |
| Dicembre | 28 | 35 | 63 |
| Totale | 502 | 435 | 937 |

Matrimoni per mese e rito di celebrazione nel 2004

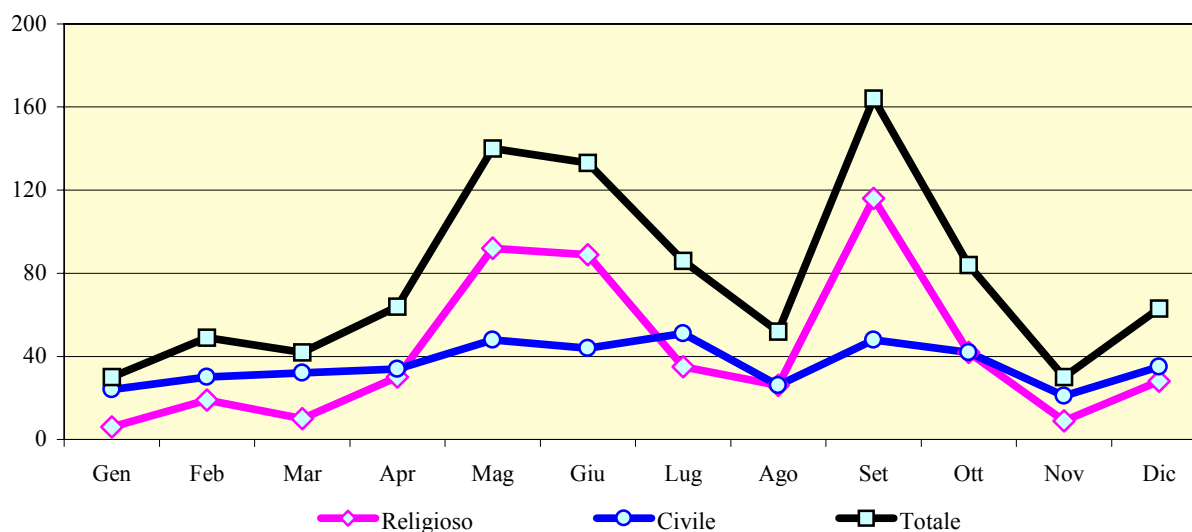

Età

L'età media degli sposi è di 35,25 anni e quella delle spose di 31,88.

Sposi per sesso e classi di età nel 2004 ed età media

| Classi di età | Sposo | | Sposa | | Totale | |
|------------------|------------|----------------|------------|----------------|--------------|----------------|
| | Numero | Percentuale | Numero | Percentuale | Numero | Percentuale |
| meno di 25 | 42 | 4,48% | 93 | 9,93% | 135 | 7,20% |
| 25 - 29 | 179 | 19,10% | 295 | 31,48% | 475 | 25,29% |
| 30 - 34 | 335 | 35,75% | 302 | 32,23% | 638 | 33,99% |
| 35 - 39 | 182 | 19,42% | 145 | 15,47% | 327 | 17,45% |
| 40 - 49 | 122 | 13,02% | 71 | 7,58% | 193 | 10,30% |
| 50 - 59 | 55 | 5,87% | 23 | 2,45% | 78 | 4,16% |
| 60 e oltre | 22 | 2,35% | 8 | 0,85% | 30 | 1,60% |
| Totale | 937 | 100,00% | 937 | 100,00% | 1.876 | 100,00% |
| Età media | 35,25 | | 31,88 | | 33,56 | |

Età al matrimonio

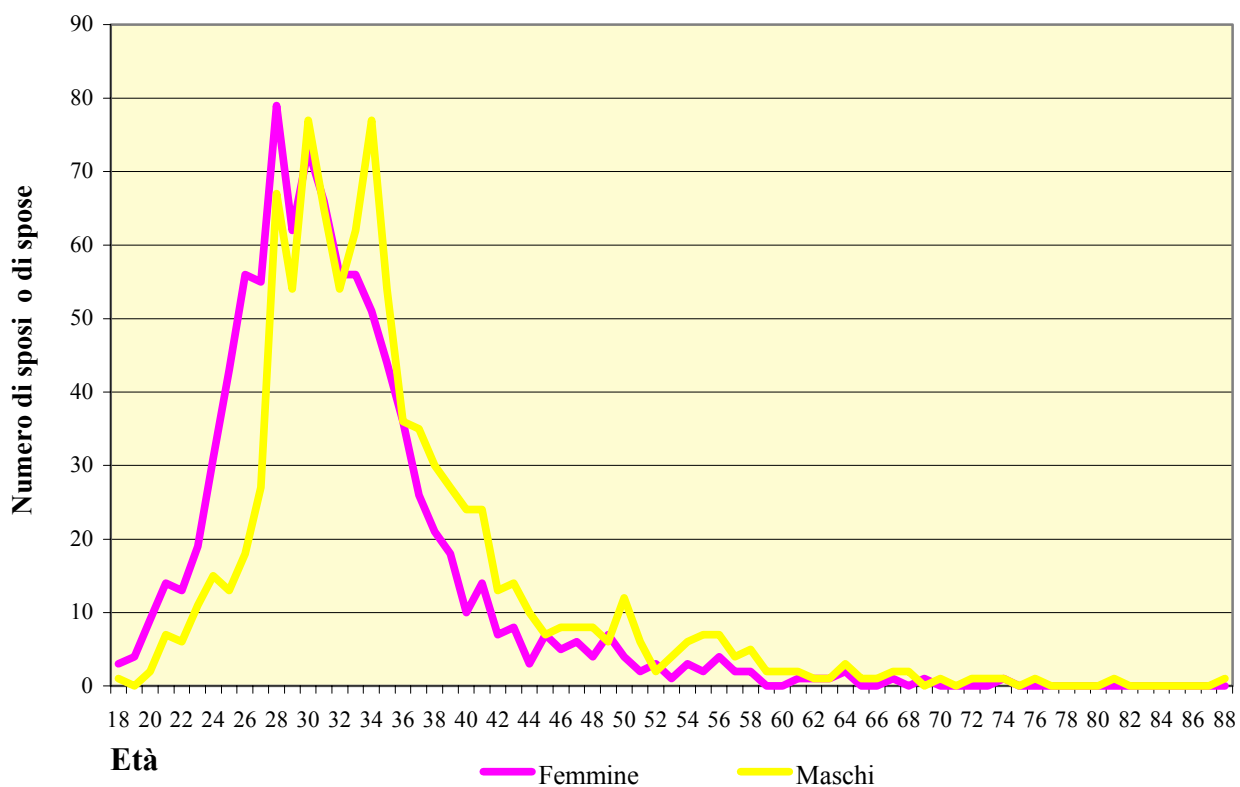

Età

Classe di età dello sposo in relazione alla classe di età della sposa

| Età dello sposo | Età della sposa | | | | | | | Totale |
|-----------------|-----------------|---------|---------|---------|---------|---------|------------|--------|
| | meno di 25 | 25 - 29 | 30 - 34 | 35 - 39 | 40 - 49 | 50 - 59 | 60 e oltre | |
| meno di 25 | 26 | 13 | 3 | 0 | 0 | 0 | 0 | 42 |
| 25 - 29 | 30 | 110 | 29 | 8 | 2 | 0 | 0 | 179 |
| 30 - 34 | 26 | 125 | 153 | 27 | 4 | 0 | 0 | 335 |
| 35 - 39 | 7 | 35 | 76 | 51 | 12 | 1 | 0 | 182 |
| 40 - 49 | 2 | 10 | 35 | 50 | 24 | 1 | 0 | 122 |
| 50 - 59 | 2 | 2 | 5 | 8 | 25 | 12 | 1 | 55 |
| 60 e oltre | 0 | 0 | 1 | 1 | 4 | 9 | 7 | 22 |
| Totale | 93 | 295 | 302 | 145 | 71 | 23 | 8 | 937 |

Matrimoni per differenza di età degli sposi e differenza media di età

| Differenza di età | Matrimoni | |
|---|-----------|-------------|
| | Numero | Percentuale |
| 10 anni e oltre | 7 | 0,75% |
| tra 7 e 9 anni | 15 | 1,60% |
| 6 anni | 9 | 0,96% |
| 5 anni | 12 | 1,28% |
| 4 anni | 13 | 1,39% |
| 3 anni | 22 | 2,35% |
| 2 anni | 42 | 4,48% |
| 1 anno | 58 | 6,19% |
| Sposa maggiore dello sposo | | |
| | 108 | 11,53% |
| Sposi della stessa età | | |
| 1 anno | 97 | 10,35% |
| 2 anni | 85 | 9,07% |
| 3 anni | 85 | 9,07% |
| 4 anni | 64 | 6,83% |
| 5 anni | 67 | 7,15% |
| 6 anni | 50 | 5,34% |
| tra 7 e 9 anni | 90 | 9,61% |
| tra 10 e 14 anni | 74 | 7,90% |
| tra 15 e 19 anni | 26 | 2,77% |
| 20 anni e oltre | 13 | 1,39% |
| Sposo maggiore della sposa | | |
| | 937 | 100,00% |
| Totale | | |
| Differenza media di età: sposo maggiore della sposa di 3,37 anni | | |

Stato civile precedente al matrimonio

Nell'80% dei matrimoni, gli sposi sono entrambi celibi o nubili. Nell'8% lo sposo è "già coniugato o divorziato" e la sposa "nubile"; nel 6% lo sposo è "celibe" e la sposa "già coniugata o divorziata".

Stato civile degli sposi prima del matrimonio

| | Sposo | | Sposa | | Totale | |
|---------------------------------------|------------|----------------|------------|----------------|--------------|----------------|
| | | | | | | |
| Celibe, Nubile | 821 | 87,62% | 840 | 89,65% | 1.663 | 88,63% |
| Vedovo, Vedova | 11 | 1,17% | 11 | 1,17% | 22 | 1,17% |
| Già Coniugato/a o Divorziato/a | 105 | 11,21% | 86 | 9,18% | 191 | 10,19% |
| Totale | 937 | 100,00% | 937 | 100,00% | 1.876 | 100,00% |

Stato civile dello sposo in relazione allo stato civile della sposa

| Stato civile dello sposo | Stato civile della sposa | | | |
|-----------------------------------|--------------------------|-----------|----------------------|------------|
| | Nubile | Vedova | Già Coniugata o Div. | Totale |
| Celibe | 759 | 7 | 55 | 821 |
| Vedovo | 5 | 2 | 4 | 11 |
| Già Coniugato o Divorziato | 76 | 2 | 27 | 105 |
| Totale | 840 | 11 | 86 | 937 |

Stato civile degli sposi per classi di età

| Sposo | | | | Classi di età | Sposa | | | |
|------------|------------------------|-----------|------------|-------------------|------------|-----------|------------------------|------------|
| Totale | Già coniug. Divorziato | Vedovo | Celibe | | Nubile | Vedova | Già coniug. Divorziato | Totale |
| 42 | 0 | 0 | 42 | Meno di 25 | 92 | 0 | 1 | 185 |
| 179 | 0 | 0 | 179 | 25 - 29 | 293 | 0 | 2 | 295 |
| 335 | 3 | 0 | 332 | 30 - 34 | 289 | 1 | 12 | 302 |
| 182 | 19 | 0 | 163 | 35 - 39 | 112 | 1 | 32 | 145 |
| 122 | 38 | 2 | 82 | 40 - 49 | 40 | 6 | 25 | 71 |
| 55 | 32 | 3 | 20 | 50 - 59 | 12 | 1 | 10 | 23 |
| 22 | 13 | 6 | 3 | 60 e oltre | 2 | 2 | 4 | 8 |
| 937 | 105 | 11 | 821 | Totale | 840 | 11 | 86 | 937 |

Matrimoni successivi al primo

Per 116 sposi e 97 spose, quello del 2004 non era il primo matrimonio. Dalla fine del precedente matrimonio, passano in media 4,69 anni per i maschi e 5,87 per le femmine.

Nell'ambito dei matrimoni civili sono comprese le persone "già coniugate o divorziate". Se non si considerano questa tipologia di matrimoni, la percentuale di coloro che scelgono il rito civile passa dal 46% al 36%.

Anni trascorsi dalla fine del precedente matrimonio

| Sposo | Tempo trascorso per classi | Sposa |
|------------|----------------------------|-----------|
| 14 | Meno di 1 anno | 13 |
| 33 | 1 anno | 9 |
| 17 | 2 anni | 9 |
| 11 | 3 anni | 12 |
| 7 | 4 anni | 9 |
| 3 | 5 anni | 8 |
| 2 | 6 anni | 5 |
| 7 | Tra 7 e 9 anni | 8 |
| 16 | Tra 10 e 14 anni | 13 |
| 1 | Tra 15 e 19 anni | 5 |
| 5 | 20 anni e oltre | 3 |
| 0 | Non indicato | 3 |
| 116 | Totale | 97 |

Distanza media dalla fine del precedente matrimonio

| | Numero medio di anni trascorsi |
|----------------|--------------------------------|
| Sposi | 4,69 |
| Spose | 5,87 |
| Media generale | 5,23 |

Matrimoni per rito e stato civile precedente al matrimonio

| Stato civile precedente al matrimonio | Rito religioso | | Rito civile | | Rito civile | |
|--|----------------|---------------|-------------|---------------|-------------|----------------|
| | Numero | Percentuale | Numero | Percentuale | Numero | Percentuale |
| Partner mai sposati o vedovi | 491 | 63,52% | 282 | 36,48% | 773 | 100,00% |
| Almeno un partner già coniugato o divorziato | 11 | 6,71% | 153 | 93,29% | 164 | 100,00% |
| Totale | 502 | 53,58% | 435 | 46,42% | 937 | 100,00% |

Residenza

Nel 43% dei matrimoni, gli sposi sono entrambi residenti nel comune.

Nel 20%, entrambi gli sposi non sono residenti a Padova.

Residenza dello sposo in relazione alla residenza della sposa

| Luogo di residenza dello sposo | Luogo di residenza della sposa | | | | | Totale |
|--------------------------------|--------------------------------|------------------------------|------------------------------|------------------------|-----------|------------|
| | Comune di Padova | Altri comuni della provincia | Altre province della regione | Altre regioni d'Italia | Eestero | |
| Comune di Padova | 400 | 60 | 13 | 11 | 67 | 551 |
| Altri comuni della provincia | 97 | 98 | 8 | 3 | 3 | 209 |
| Altre province della regione | 33 | 11 | 14 | 2 | 3 | 63 |
| Altre regioni d'Italia | 38 | 6 | 2 | 15 | 0 | 61 |
| Eestero | 32 | 0 | 0 | 2 | 19 | 53 |
| Totale | 600 | 175 | 37 | 33 | 92 | 937 |

Matrimoni per residenza degli sposi

| Luogo di residenza degli sposi | Matrimoni | |
|---|------------|----------------|
| | Numero | Percentuale |
| Entrambi residenti nel Comune di Padova | 400 | 42,69% |
| Almeno uno dei due residente nel Comune di Padova | 351 | 37,46% |
| Nessuno dei due residenti nel Comune di Padova | 186 | 19,85% |
| Totale | 937 | 100,00% |

Residenza degli sposi

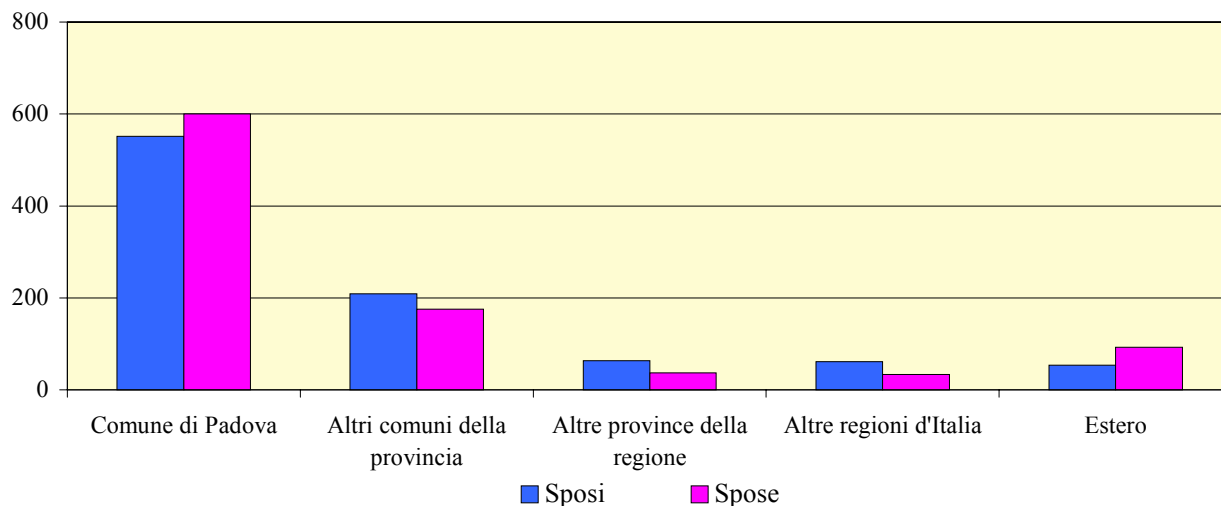

Cittadinanza

I matrimoni in cui almeno uno dei due sposi ha la cittadinanza straniera sono 198 (21%). I matrimoni in cui lo sposo ha la cittadinanza straniera e la sposa quella italiana sono 35 (4%), e quelli in cui la sposa ha la cittadinanza straniera e lo sposo quella italiana sono 89 (9%). Complessivamente i matrimoni misti sono 124, pari al 13% del totale. I matrimoni, in cui entrambi gli sposi hanno la cittadinanza straniera, sono 74, dei quali 57 con la stessa cittadinanza.

Matrimoni tra cittadini di cui almeno uno con cittadinanza straniera

| Anno | Matrimoni | |
|------|-----------|------------------------|
| | Numero | Percentuale sul totale |
| 1997 | 51 | 4,9% |
| 1998 | 89 | 7,8% |
| 1999 | 91 | 8,7% |
| 2000 | 138 | 13,3% |
| 2001 | 158 | 16,0% |
| 2002 | 155 | 15,1% |
| 2003 | 172 | 17,9% |
| 2004 | 198 | 21,1% |

Cittadinanze degli sposi stranieri

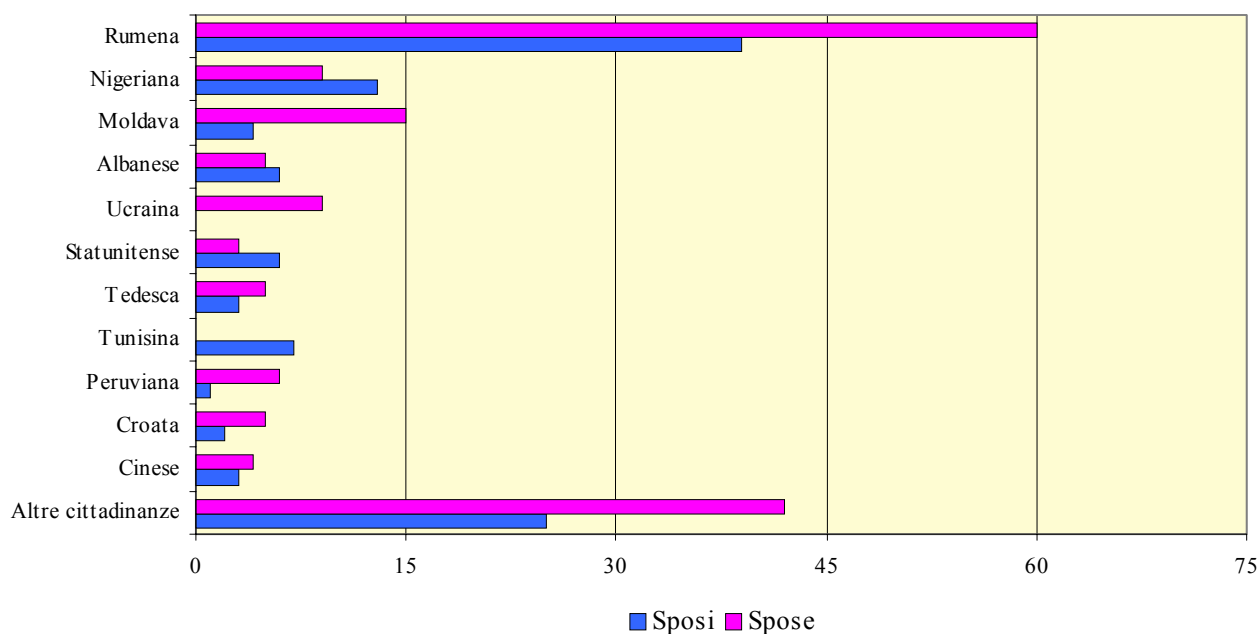

Cittadinanza

Matrimoni tra cittadini di cui almeno uno con cittadinanza straniera: relazione tra le cittadinanze degli sposi

| Sposo | | | | Cittadinanza straniera | Sposa | | | |
|------------|------------------------------|---------------------------------|--------------------|---------------------------|--------------------|---------------------------------|------------------------------|------------|
| Totale | con sposa della stessa citt. | con sposa altra citt. straniera | con sposa italiana | | con sposo italiano | con sposo altra citt. straniera | con sposo della stessa citt. | Totale |
| 39 | 33 | 2 | 4 | Rumena | 24 | 3 | 33 | 60 |
| 13 | 9 | 2 | 2 | Nigeriana | 0 | 0 | 9 | 9 |
| 4 | 3 | 1 | 0 | Moldava | 9 | 3 | 3 | 15 |
| 6 | 1 | 1 | 4 | Albanese | 4 | 0 | 1 | 5 |
| 6 | 0 | 4 | 2 | Statunitense | 3 | 0 | 0 | 3 |
| 0 | 0 | 0 | 0 | Ucraina | 8 | 1 | 0 | 9 |
| 3 | 1 | 0 | 2 | Tedesca | 3 | 1 | 1 | 5 |
| 3 | 3 | 0 | 0 | Cinese | 1 | 0 | 3 | 4 |
| 2 | 1 | 1 | 0 | Croata | 4 | 0 | 1 | 5 |
| 1 | 1 | 0 | 0 | Peruviana | 3 | 2 | 1 | 6 |
| 7 | 0 | 0 | 7 | Tunisina | 0 | 0 | 0 | 0 |
| 25 | 5 | 6 | 14 | Altre Cittadinanze | 30 | 7 | 5 | 42 |
| 109 | 57 | 17 | 35 | Totale | 89 | 17 | 57 | 163 |

Confronto fra le età degli sposi per cittadinanza

| Cittadinanza | | Sposo più giovane | Stessa età | Sposa più giovane | Totale |
|--------------|-----------|-------------------|------------|-------------------|--------|
| Sposo | Sposa | | | | |
| Italiana | Italiana | 131 | 95 | 513 | 739 |
| Italiana | Straniera | 8 | 6 | 75 | 89 |
| Straniera | Italiana | 17 | 1 | 17 | 35 |
| Straniera | Straniera | 22 | 6 | 46 | 74 |
| Totale | Totale | 178 | 108 | 651 | 937 |

Confronto fra le età degli sposi per cittadinanza. Valori percentuali.

| Cittadinanza | | Sposo più giovane | Stessa età | Sposa più giovane | Totale |
|--------------|-----------|-------------------|------------|-------------------|---------|
| Sposo | Sposa | | | | |
| Italiana | Italiana | 17,73% | 12,86% | 69,42% | 100,00% |
| Italiana | Straniera | 8,99% | 6,74% | 84,27% | 100,00% |
| Straniera | Italiana | 48,57% | 2,86% | 48,57% | 100,00% |
| Straniera | Straniera | 29,73% | 8,11% | 62,16% | 100,00% |
| Totale | Totale | 19,00% | 11,53% | 69,48% | 100,00% |

Istruzione

Nel 56% dei matrimoni gli sposi hanno lo stesso grado di istruzione; nel 28% la sposa ha un titolo di studio superiore; nel 16% è lo sposo ad avere un titolo superiore.

Grado di istruzione dello sposo in relazione al grado di istruzione della sposa

| Grado di istruzione dello sposo | Grado di istruzione della sposa | | | | | | Totale |
|------------------------------------|---------------------------------|-----------------|-----------------|--------------------------------------|--------------------|--------------|------------|
| | Elementare o nessun titolo | Media inferiore | Media superiore | Diploma universitario o laurea breve | Laurea o dottorato | Non indicato | |
| Elementare o Nessun titolo | 5 | 5 | 5 | 0 | 1 | 0 | 16 |
| Media inferiore | 2 | 110 | 97 | 6 | 22 | 0 | 237 |
| Media superiore | 4 | 48 | 197 | 9 | 106 | 0 | 364 |
| Diploma universitario o laurea br. | 0 | 1 | 4 | 5 | 7 | 0 | 17 |
| Laurea o dottorato | 0 | 10 | 75 | 9 | 207 | 0 | 301 |
| Non indicato | 0 | 0 | 0 | 0 | 0 | 2 | 2 |
| Totale | 11 | 174 | 378 | 29 | 343 | 2 | 937 |

Confronto tra titoli di studio degli sposi

| | Matrimoni | |
|---|------------|----------------|
| | Numero | Percentuale |
| Stesso titolo di studio | 526 | 56,14% |
| Titolo di studio della sposa superiore a quello dello sposo | 258 | 27,53% |
| Titolo di studio dello sposo superiore a quello della sposa | 153 | 16,33% |
| Totale | 937 | 100,00% |

Grado di istruzione degli sposi

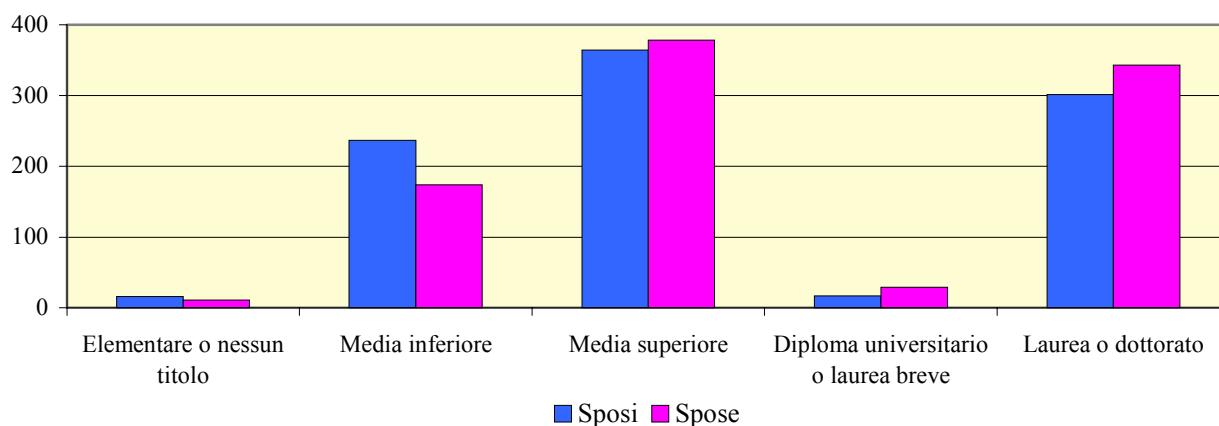

Lavoro

Nel 97% dei matrimoni almeno uno degli sposi è occupato.

Il 94% degli sposi e l'81% delle spose sono occupati.

Lo sposo è per il 22% imprenditore o libero professionista, per il 35% impiegato o intermedio e per il 20% operaio o assimilato; la sposa occupa le medesime posizioni professionali con percentuali molto diverse (rispettivamente 12%, 50% e 10%). Tuttavia, le coppie in cui gli sposi hanno la stessa posizione professionale sono 409 cioè il 44%, che diventa il 53% se si considerano solo le coppie in cui entrambi sono occupati. Analogamente, lavorano nello stesso ramo di attività il 56% delle coppie in cui entrambi gli sposi sono occupati.

Condizione professionale degli sposi

| | Sposo | | Sposa | | Totale | |
|--------------------------------|------------|----------------|------------|----------------|--------------|----------------|
| | Numero | Percentuale | Numero | Percentuale | Numero | Percentuale |
| Occupato | 883 | 94,24% | 757 | 80,79% | 1.640 | 87,51% |
| Disoccupato | 1 | 0,11% | 5 | 0,53% | 6 | 0,32% |
| In cerca 1 ^o occup. | 24 | 2,56% | 39 | 4,16% | 63 | 3,36% |
| Ritirato dal lavoro | 15 | 1,60% | 10 | 1,07% | 25 | 1,33% |
| Casalinga | 0 | 0,00% | 103 | 10,99% | 103 | 5,50% |
| Studente | 6 | 0,64% | 19 | 2,03% | 25 | 1,33% |
| Altro | 7 | 0,75% | 3 | 0,32% | 10 | 0,53% |
| Non indicato | 1 | 0,11% | 1 | 0,11% | 2 | 0,11% |
| Totale | 937 | 100,00% | 937 | 100,00% | 1.874 | 100,00% |

Condizione professionale dello sposo in relazione alla condizione professionale della sposa

| Condizione professionale dello sposo | Condizione professionale della sposa | | | | | | | | Totale |
|--------------------------------------|--------------------------------------|-------------|----------------------------------|---------------------|------------|-----------|----------|--------------|------------|
| | Occupato | Disoccupato | In cerca 1 ^o occupaz. | Ritirato dal lavoro | Casalinga | Studente | Altro | Non indicato | |
| Occupato | 728 | 4 | 31 | 4 | 97 | 18 | 1 | 0 | 883 |
| Disoccupato | 0 | 1 | 0 | 0 | 0 | 0 | 0 | 0 | 1 |
| In cerca prima occup. | 15 | 0 | 7 | 0 | 2 | 0 | 0 | 0 | 24 |
| Ritirato dal lavoro | 6 | 0 | 1 | 6 | 2 | 0 | 0 | 0 | 15 |
| Casalinga | 0 | 0 | 0 | 0 | 0 | 0 | 0 | 0 | 0 |
| Studente | 3 | 0 | 0 | 0 | 2 | 1 | 0 | 0 | 6 |
| Altro | 5 | 0 | 0 | 0 | 0 | 0 | 2 | 0 | 7 |
| Non indicato | 0 | 0 | 0 | 0 | 0 | 0 | 0 | 1 | 1 |
| Totale | 757 | 5 | 39 | 10 | 103 | 19 | 3 | 1 | 937 |

Lavoro

Posizione nella professione degli sposi

| | Sposo | | Sposa | | Totale | |
|--------------------------------------|------------|----------------|------------|----------------|--------------|----------------|
| Non occupato | 54 | 5,76% | 180 | 19,21% | 234 | 12,49% |
| Lavoro autonomo | | | | | | |
| Imprenditore o libero professionista | 206 | 21,99% | 116 | 12,38% | 322 | 17,18% |
| In proprio o coadiuvante | 74 | 7,90% | 23 | 2,45% | 97 | 5,18% |
| Altro autonomo | 8 | 0,85% | 7 | 0,75% | 15 | 0,80% |
| Lavoro dipendente | | | | | | |
| Dirigente o direttivo | 73 | 7,79% | 26 | 2,77% | 99 | 5,28% |
| Impiegato o intermedio | 324 | 34,58% | 465 | 49,63% | 789 | 42,10% |
| Operaio o assimilato | 184 | 19,64% | 89 | 9,50% | 273 | 14,57% |
| Altro dipendente | 14 | 1,49% | 30 | 3,20% | 44 | 2,35% |
| Non indicato | 0 | 0,00% | 1 | 0,11% | 1 | 0,05% |
| Totale | 937 | 100,00% | 937 | 100,00% | 1.874 | 100,00% |

Posizione nella professione dello sposo in relazione alla posizione professionale della sposa

| Posizione nella professione dello sposo | Posizione nella professione della sposa | | | | | | | | | Totale |
|---|---|-----------------------|------------------------|--------------|---------------------|---------------------|--------------------|---------------|--------------|------------|
| | Non occ. | Lavoro autonomo | | | Lavoro dipendente | | | | | |
| | | Imprend. Libera prof. | In proprio Coadiuvante | Altro auton. | Dirigente Direttiva | Impiegata Intemedia | Operaia Assimilata | Altro dipend. | Non indicato | |
| Non occupato | 25 | 2 | 2 | 0 | 1 | 10 | 10 | 4 | 0 | 54 |
| Lavoro autonomo | | | | | | | | | | |
| Imprenditore o libero prof. | 22 | 74 | 6 | 3 | 5 | 87 | 7 | 2 | 0 | 206 |
| In proprio o coadiuvante | 11 | 3 | 8 | 0 | 2 | 36 | 12 | 2 | 0 | 74 |
| Altro autonomo | 3 | 1 | 1 | 0 | 1 | 2 | 0 | 0 | 0 | 8 |
| Lavoro dipendente | | | | | | | | | | |
| Dirigente o direttivo | 8 | 14 | 1 | 1 | 16 | 29 | 3 | 1 | 0 | 73 |
| Impiegato o intermedio | 44 | 18 | 3 | 3 | 0 | 236 | 12 | 8 | 0 | 324 |
| Operaio o assimilato | 62 | 4 | 2 | 0 | 1 | 61 | 45 | 8 | 1 | 184 |
| Altro dipendente | 5 | 0 | 0 | 0 | 0 | 4 | 0 | 5 | 0 | 14 |
| Totale | 180 | 116 | 23 | 7 | 26 | 465 | 89 | 30 | 1 | 937 |

Lavoro

Ramo di attività economica degli sposi

| Ramo di attività economica | Sposo | | Sposa | | Totale | |
|-----------------------------------|------------|----------------|------------|----------------|--------------|----------------|
| | Numero | Percentuale | Numero | Percentuale | Numero | Percentuale |
| Non occupato/a | 54 | 5,76% | 180 | 19,21% | 234 | 12,49% |
| Agricoltura, caccia e pesca | 4 | 0,43% | 0 | 0,00% | 4 | 0,21% |
| Industria | 157 | 16,76% | 65 | 6,94% | 222 | 11,85% |
| Commercio, pubblici es., alberghi | 134 | 14,30% | 109 | 11,63% | 243 | 12,97% |
| Pubblica amm. e servizi pubblici | 106 | 11,31% | 130 | 13,87% | 236 | 12,59% |
| Altri servizi privati | 480 | 51,23% | 450 | 48,03% | 930 | 49,63% |
| Non indicato | 2 | 0,21% | 3 | 0,32% | 5 | 0,27% |
| Totale | 937 | 100,00% | 937 | 100,00% | 1.874 | 100,00% |

Ramo di attività economica dello sposo in relazione al ramo di attività della sposa

| Ramo di attività economica dello sposo | Ramo di attività economica della sposa | | | | | | | Totale |
|--|--|----------------------------|-----------|-----------------------------------|-------------------------|-----------------------|--------------|------------|
| | Non occupata | Agricoltura caccia e pesca | Industria | Commercio, pubblici es., alberghi | P.A. e servizi pubblici | Altri servizi privati | Non indicato | |
| Non occupato | 25 | 0 | 3 | 3 | 3 | 20 | 0 | 54 |
| Agricoltura, caccia e pesca | 1 | 0 | 0 | 0 | 0 | 3 | 0 | 4 |
| Industria | 31 | 0 | 33 | 25 | 18 | 50 | 0 | 157 |
| Comm., pubbl. es., alberghi | 25 | 0 | 6 | 46 | 11 | 46 | 0 | 134 |
| P.A. e servizi pubblici | 19 | 0 | 0 | 7 | 37 | 42 | 1 | 106 |
| Altri servizi privati | 79 | 0 | 23 | 28 | 61 | 289 | 0 | 480 |
| Non indicato | 0 | 0 | 0 | 0 | 0 | 0 | 2 | 2 |
| Totale | 180 | 0 | 65 | 109 | 130 | 450 | 3 | 937 |

Confronto tra il ramo di attività economica degli sposi (*)

| | Matrimoni | |
|------------------------------------|------------|----------------|
| | Numero | Percentuale |
| Stesso ramo di attività economica | 407 | 55,91% |
| Diverso ramo di attività economica | 321 | 44,09% |
| Totale | 728 | 100,00% |

(*) sono stati considerati soltanto i matrimoni in cui entrambi gli sposi sono occupati

Regime patrimoniale

Il regime patrimoniale adottato più frequentemente è quello di separazione dei beni, che è stato scelto da 578 coppie (62%).

La scelta si differenzia per cittadinanza degli sposi. Quelli con cittadinanza italiana scelgono la separazione dei beni più spesso di quelli con cittadinanza straniera; infatti gli italiani lo scelgono nel 65% dei casi, seguono gli asiatici (63%), i cittadini dell'Unione Europea (60%) e quelli del continente americano (58%). Meno frequentemente scelgono la separazione dei beni i cittadini del resto d'Europa (34%) e dell'Africa (33%).

La scelta è differenziata anche in funzione della posizione professionale: gli imprenditori e liberi professionisti scelgono la separazione dei beni nell'80% dei casi, gli impiegati e intermedi nel 60% e gli operai nel 41%.

Area geografica di cittadinanza degli sposi per regime patrimoniale scelto

| | Comunione | | | Separazione | | | Totale | | |
|------------------------|-----------|-------|--------|-------------|-------|--------|--------|-------|--------|
| | Sposo | Sposa | Totale | Sposo | Sposa | Totale | Sposo | Sposa | Totale |
| Italia | 288 | 269 | 557 | 540 | 505 | 1.045 | 828 | 774 | 1.602 |
| Unione Europea | 3 | 7 | 10 | 4 | 11 | 15 | 7 | 18 | 25 |
| Resto d'Europa | 39 | 60 | 99 | 13 | 38 | 51 | 52 | 98 | 150 |
| Africa | 20 | 13 | 33 | 13 | 3 | 16 | 33 | 16 | 49 |
| America | 7 | 6 | 13 | 4 | 14 | 18 | 11 | 20 | 31 |
| Asia | 2 | 4 | 6 | 3 | 7 | 10 | 5 | 11 | 16 |
| Non specificata | 0 | 0 | 0 | 1 | 0 | 1 | 1 | 0 | 1 |
| Totale | 359 | 359 | 718 | 578 | 578 | 1.156 | 937 | 937 | 1.874 |

Area geografica di cittadinanza degli sposi per regime patrimoniale scelto. Valori percentuali.

| | Comunione | | | Separazione | | |
|-----------------------|-----------|--------|--------|-------------|--------|--------|
| | Sposo | Sposa | Totale | Sposo | Sposa | Totale |
| Italia | 34,78% | 34,75% | 34,77% | 65,22% | 65,25% | 65,23% |
| Unione Europea | 42,86% | 38,89% | 40,00% | 57,14% | 61,11% | 60,00% |
| Resto d'Europa | 75,00% | 61,22% | 66,00% | 25,00% | 38,78% | 34,00% |
| Africa | 60,61% | 81,25% | 67,35% | 39,39% | 18,75% | 32,65% |
| America | 63,64% | 30,00% | 41,94% | 36,36% | 70,00% | 58,06% |
| Asia | 40,00% | 36,36% | 37,50% | 60,00% | 63,64% | 62,50% |
| Totale | 38,31% | 38,31% | 38,31% | 61,69% | 61,69% | 61,69% |

Regime patrimoniale

Regime di separazione dei beni: percentuale di scelta per cittadinanza degli sposi

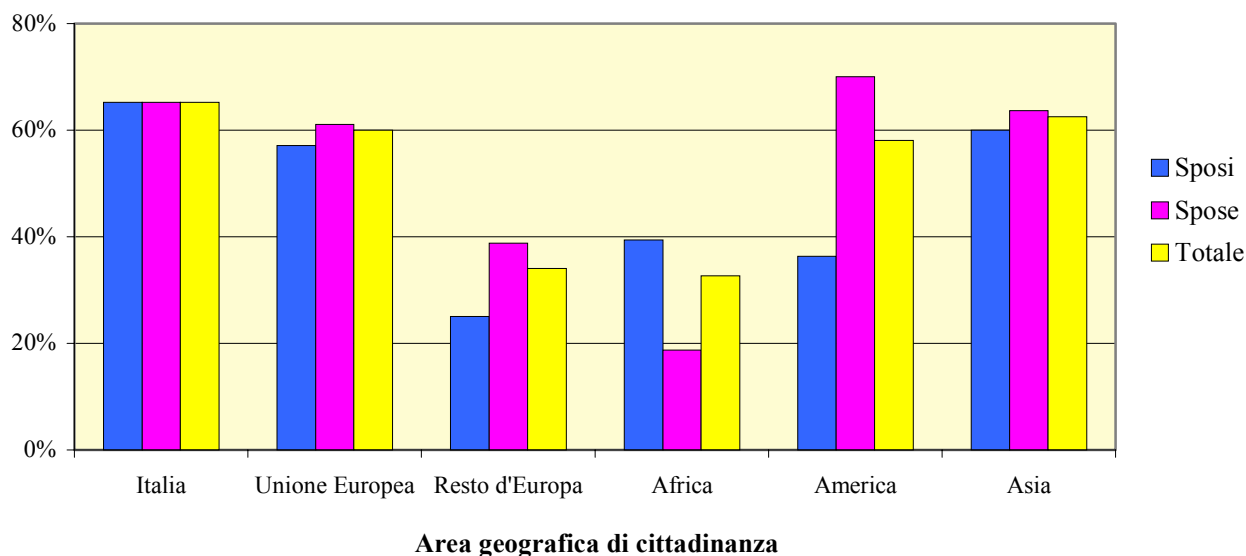

Regime patrimoniale scelto per singola cittadinanza degli sposi

| | Comunione | | | Separazione | | | Totale | | |
|---------------------------|-----------|-------|--------|-------------|-------|--------|--------|-------|--------|
| | Sposo | Sposa | Totale | Sposo | Sposa | Totale | Sposo | Sposa | Totale |
| Italiana | 288 | 269 | 557 | 540 | 505 | 1.045 | 828 | 774 | 1.602 |
| Rumena | 32 | 41 | 73 | 7 | 19 | 26 | 39 | 60 | 99 |
| Nigeriana | 11 | 8 | 19 | 2 | 1 | 3 | 13 | 9 | 22 |
| Moldava | 3 | 9 | 12 | 1 | 6 | 7 | 4 | 15 | 19 |
| Albanese | 1 | 1 | 2 | 5 | 4 | 9 | 6 | 5 | 11 |
| Ucraina | 0 | 3 | 3 | 0 | 6 | 6 | 0 | 9 | 9 |
| Statunitense | 4 | 0 | 4 | 2 | 3 | 5 | 6 | 3 | 9 |
| Tedesca | 1 | 2 | 3 | 2 | 3 | 5 | 3 | 5 | 8 |
| Peruviana | 1 | 2 | 3 | 0 | 4 | 4 | 1 | 6 | 7 |
| Tunisina | 2 | 0 | 2 | 5 | 0 | 5 | 7 | 0 | 7 |
| Cinese | 1 | 1 | 2 | 2 | 3 | 5 | 3 | 4 | 7 |
| Croata | 2 | 4 | 6 | 0 | 1 | 1 | 2 | 5 | 7 |
| Altre cittadinanze | 13 | 19 | 32 | 12 | 23 | 35 | 25 | 42 | 67 |
| Totale | 359 | 359 | 718 | 578 | 578 | 1.156 | 937 | 937 | 1.874 |

Regime patrimoniale

Grado di istruzione degli sposi per regime patrimoniale scelto

| | Comunione | | | Separazione | | | Totale | | |
|----------------------------|------------|------------|------------|-------------|------------|--------------|------------|------------|--------------|
| | Sposo | Sposa | Totale | Sposo | Sposa | Totale | Sposo | Sposa | Totale |
| Laurea o dottorato | 84 | 101 | 185 | 217 | 242 | 459 | 301 | 343 | 644 |
| Diploma univ. o Laurea br. | 6 | 11 | 17 | 11 | 18 | 29 | 17 | 29 | 46 |
| Media superiore | 153 | 157 | 310 | 211 | 221 | 432 | 364 | 378 | 742 |
| Media inferiore | 112 | 86 | 198 | 125 | 88 | 213 | 237 | 174 | 411 |
| Elementare o nessun titolo | 4 | 4 | 8 | 12 | 7 | 19 | 16 | 11 | 27 |
| Non indicato | 0 | 0 | 0 | 2 | 2 | 4 | 2 | 2 | 4 |
| Totale | 359 | 359 | 718 | 578 | 578 | 1.156 | 937 | 937 | 1.874 |

Posizione professionale degli sposi per regime patrimoniale scelto

| | Comunione | | | Separazione | | | Totale | | |
|-------------------------|------------|------------|------------|-------------|------------|--------------|------------|------------|--------------|
| | Sposo | Sposa | Totale | Sposo | Sposa | Totale | Sposo | Sposa | Totale |
| Non occupato | 24 | 82 | 106 | 30 | 98 | 128 | 54 | 180 | 234 |
| Imprend. o Libero prof. | 41 | 24 | 65 | 165 | 92 | 257 | 206 | 116 | 322 |
| In proprio o Coadiuv. | 23 | 2 | 25 | 51 | 21 | 72 | 74 | 23 | 97 |
| Altro autonomo | 1 | 2 | 3 | 7 | 5 | 12 | 8 | 7 | 15 |
| Dirigente o Direttivo | 17 | 6 | 23 | 56 | 20 | 76 | 73 | 26 | 99 |
| Impiegato o Intemedio | 141 | 174 | 315 | 183 | 291 | 474 | 324 | 465 | 789 |
| Operaio o assimilato | 106 | 54 | 160 | 78 | 35 | 113 | 184 | 89 | 273 |
| Altro dipendente | 6 | 14 | 20 | 8 | 16 | 24 | 14 | 30 | 44 |
| Non indicato | 0 | 1 | 1 | 0 | 0 | 0 | 0 | 1 | 1 |
| Totale | 359 | 359 | 718 | 578 | 578 | 1.156 | 937 | 937 | 1.874 |

Posizione professionale degli sposi per regime patrimoniale scelto. Valori percentuali

| | Comunione | | | Separazione | | |
|-----------------------------|---------------|---------------|---------------|---------------|---------------|---------------|
| | Sposo | Sposa | Totale | Sposo | Sposa | Totale |
| Non occupato | 44,44% | 45,56% | 45,30% | 55,56% | 54,44% | 54,70% |
| Imprenditore o Libero prof. | 19,90% | 20,69% | 20,19% | 80,10% | 79,31% | 79,81% |
| In proprio o Coadiuvante | 31,08% | 8,70% | 25,77% | 68,92% | 91,30% | 74,23% |
| Altro autonomo | 12,50% | 28,57% | 20,00% | 87,50% | 71,43% | 80,00% |
| Dirigente o Direttivo | 23,29% | 23,08% | 23,23% | 76,71% | 76,92% | 76,77% |
| Impiegato o Intemedio | 43,52% | 37,42% | 39,92% | 56,48% | 62,58% | 60,08% |
| Operaio o assimilato | 57,61% | 60,67% | 58,61% | 42,39% | 39,33% | 41,39% |
| Altro dipendente | 42,86% | 46,67% | 45,45% | 57,14% | 53,33% | 54,55% |
| Totale | 38,31% | 38,31% | 38,31% | 61,69% | 61,69% | 61,69% |

Rito di celebrazione

Oltre a quanto già analizzato nel titolo delle "tendenze" degli ultimi anni e dei "matrimoni successivi al primo", si registra che il 58% degli occupati sceglie il rito religioso, mentre i non occupati lo scelgono per il 21%.

Nella fascia di età 25-34 anni, lo sposo sceglie nel 70% dei casi il rito religioso, mentre la sposa nel 66%.

Le coppie, con gli sposi della stessa età o con età vicine, si sposano più frequentemente in chiesa. Le coppie, in cui lo sposo è da tre anni più giovane a 5 anni più vecchio della sposa, scelgono il rito religioso per il 62%; le coppie di età al di fuori di questa fascia, scelgono il rito religioso per il 36%.

Rito religioso: percentuale di scelta per occupazione

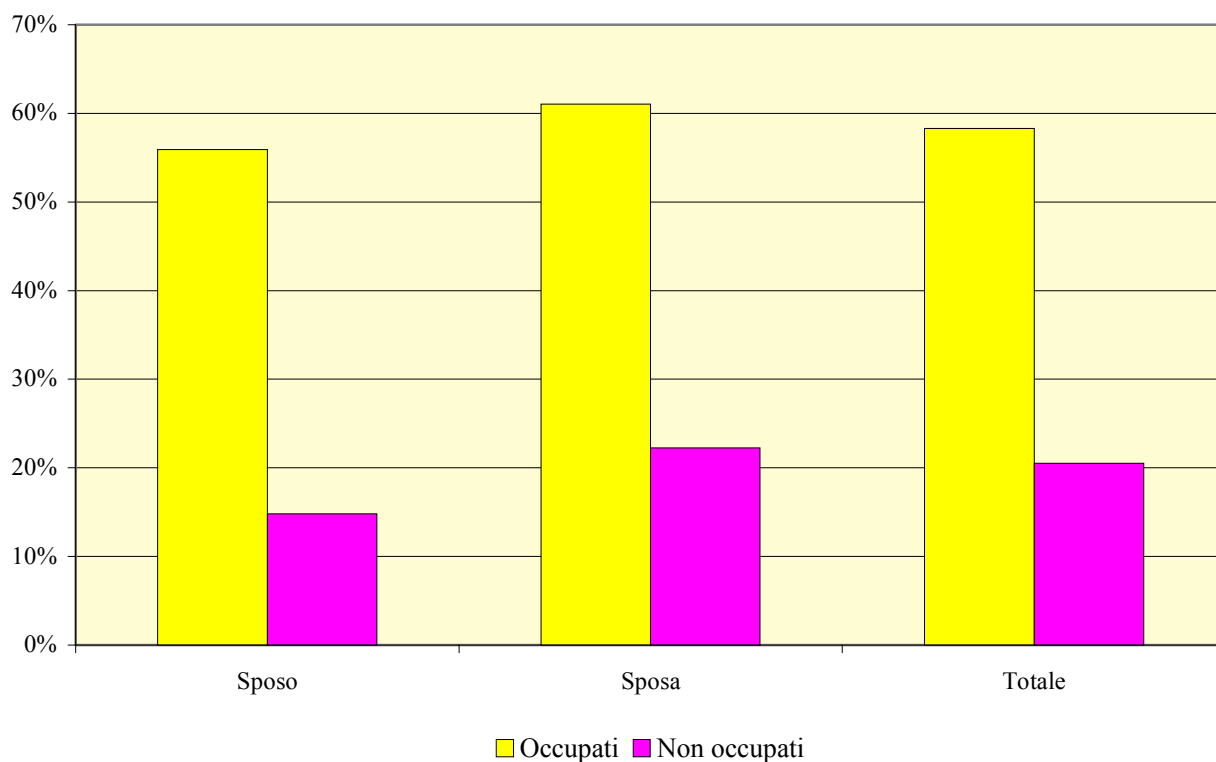

Rito di celebrazione

Occupazione degli sposi per rito di celebrazione

| | Civile | | | Religioso | | | Totale | | |
|---------------------|--------|-------|--------|-----------|-------|--------|--------|-------|--------|
| | Sposo | Sposa | Totale | Sposo | Sposa | Totale | Sposo | Sposa | Totale |
| Occupato | 389 | 295 | 684 | 494 | 462 | 956 | 435 | 502 | 937 |
| Non occupato | 46 | 140 | 186 | 8 | 40 | 48 | 502 | 435 | 937 |
| Totale | 435 | 435 | 870 | 502 | 502 | 1.004 | 937 | 937 | 1.874 |

Occupazione degli sposi per rito di celebrazione. Valori percentuali.

| | Civile | | | Religioso | | |
|---------------------|--------|--------|--------|-----------|--------|--------|
| | Sposo | Sposa | Totale | Sposo | Sposa | Totale |
| Occupato | 44,05% | 38,97% | 41,71% | 55,95% | 61,03% | 58,29% |
| Non occupato | 85,19% | 77,78% | 79,49% | 14,81% | 22,22% | 20,51% |
| Totale | 46,42% | 46,42% | 46,42% | 53,58% | 53,58% | 53,58% |

Classe di età degli sposi per rito di celebrazione

| | Civile | | | Religioso | | | Totale | | |
|---------------|--------|-------|--------|-----------|-------|--------|--------|-------|--------|
| | Sposo | Sposa | Totale | Sposo | Sposa | Totale | Sposo | Sposa | Totale |
| meno di 25 | 36 | 62 | 98 | 6 | 31 | 37 | 42 | 93 | 135 |
| 25 - 29 | 59 | 98 | 157 | 120 | 197 | 317 | 179 | 295 | 474 |
| 30 - 34 | 97 | 107 | 204 | 238 | 195 | 433 | 335 | 302 | 637 |
| 35 - 39 | 96 | 81 | 177 | 86 | 64 | 150 | 182 | 145 | 327 |
| 40 - 49 | 77 | 58 | 135 | 45 | 13 | 58 | 122 | 71 | 193 |
| 50 - 59 | 49 | 21 | 70 | 6 | 2 | 8 | 55 | 23 | 78 |
| 60 e oltre | 21 | 8 | 29 | 1 | 0 | 1 | 22 | 8 | 30 |
| Totale | 435 | 435 | 870 | 502 | 502 | 1004 | 937 | 937 | 1.874 |

Classe di età degli sposi per rito di celebrazione. Valori percentuali.

| | Civile | | | Religioso | | |
|---------------|--------|---------|--------|-----------|--------|--------|
| | Sposo | Sposa | Totale | Sposo | Sposa | Totale |
| meno di 25 | 85,71% | 66,67% | 72,59% | 14,29% | 33,33% | 27,41% |
| 25 - 29 | 32,96% | 33,22% | 33,12% | 67,04% | 66,78% | 66,88% |
| 30 - 34 | 28,96% | 35,43% | 32,03% | 71,04% | 64,57% | 67,97% |
| 35 - 39 | 52,75% | 55,86% | 54,13% | 47,25% | 44,14% | 45,87% |
| 40 - 49 | 63,11% | 81,69% | 69,95% | 36,89% | 18,31% | 30,05% |
| 50 - 59 | 89,09% | 91,30% | 89,74% | 10,91% | 8,70% | 10,26% |
| 60 e oltre | 95,45% | 100,00% | 96,67% | 4,55% | 0,00% | 3,33% |
| Totale | 46,42% | 46,42% | 46,42% | 53,58% | 53,58% | 53,58% |

Rito di celebrazione

Matrimoni per rito di celebrazione e differenza d'età degli sposi

| Differenza di età | Civile | | Religioso | | Totale | |
|--|------------|---------------|------------|---------------|------------|----------------|
| | Numero | Percentuale | Numero | Percentuale | Numero | Percentuale |
| Sposo più giovane di oltre 3 anni o più vecchio di oltre 5 anni | 199 | 64,40% | 110 | 35,60% | 309 | 100,00% |
| Da sposo più giovane di 3 anni a più vecchio di 5 anni | 236 | 37,58% | 392 | 62,42% | 628 | 100,00% |
| Totale | 435 | 46,42% | 502 | 53,58% | 937 | 100,00% |

Rito religioso: percentuale di scelta per età degli sposi

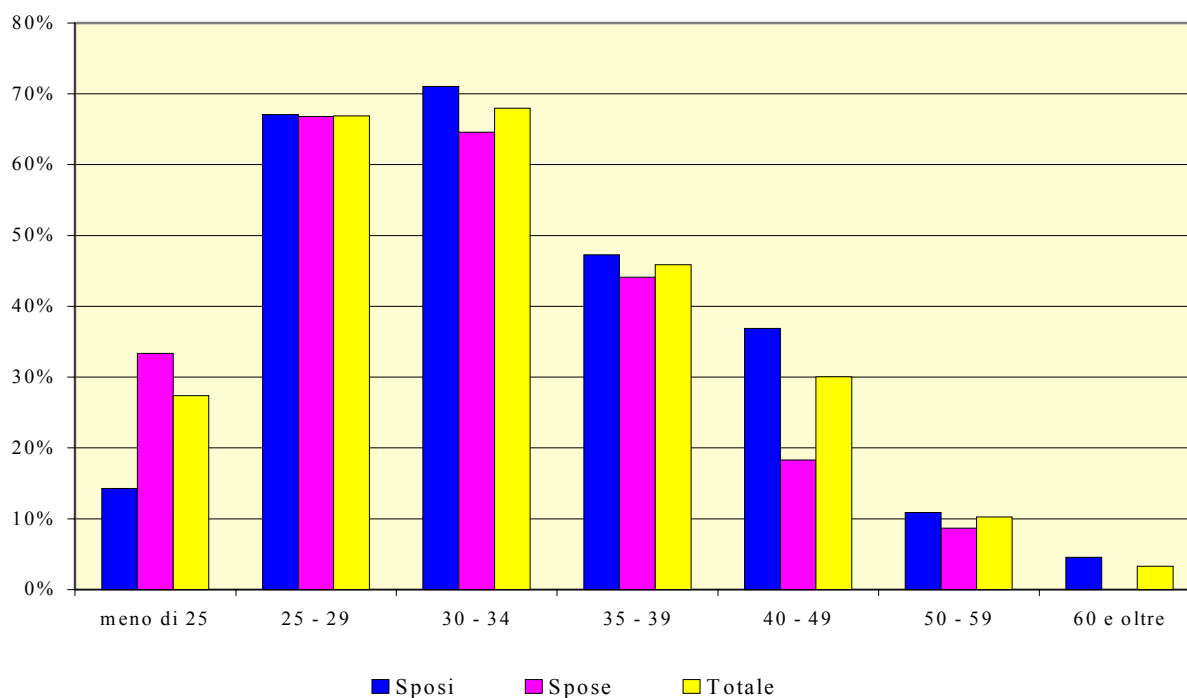

Comune di Padova - Settore Programmazione Controllo e Statistica - Palazzo Moroni via del Municipio,1

Dirigente: Dr.ssa Maria Novello

Segreteria: tel.: 049 8205083 fax: 049 8205403 e-mail: segreteria.statistica@comune.padova.it

Responsabile della redazione: Maria Novello

Alla presente pubblicazione hanno collaborato: Andrea Foresta, Silvio Nalon